



Gijón, a 25 de junio de 2009

Estimados/as compañeros/as:

A punto de comenzar la temporada alta, nos ponemos en contacto con vosotros para remitiros información detallada de horarios, días de apertura, actividades especiales que desarrollaremos en el verano y novedades en los equipamientos que gestionamos durante los próximos tres meses:

Entre las principales novedades y actividades destacan:

MUSEO DEL JURÁSICO DE ASTURIAS:

Del 31 de julio al 3 de agosto: Noches jurásicas. *Visitas nocturnas teatralizadas.*

Del 11 al 13 de septiembre: Día del Árbol. *Actividades y talleres tematizados.*

PARQUE DE LA PREHISTORIA DE TEVERGA:

Del 7 al 9 de agosto: Noches prehistóricas. *Visitas nocturnas teatralizadas.*

Del 11 al 13 de septiembre: Día del Árbol. *Actividades y talleres tematizados.*

Del 19 al 21 de septiembre: Equinoccio de otoño. *Visitas y actividades especiales.*

LABORAL CIUDAD DE LA CULTURA:

Del 26 al 28 de junio: Noches artísticas. *Visitas teatralizadas.*

5 de julio: Taller de fotografía "vista panorámica" en colaboración con el Jardín Botánico.

Del 1 de julio al 30 de septiembre: De 17.00 a 24.00 horas terraza chill out con programación musical los fines de semana

Del 17 de julio al 16 de agosto: Espectáculo de Luz y sonido. *Ambientes mágicos, visitas nocturnas y proyecciones sensoriales.*

Asimismo aprovechamos la ocasión para comentaros que **a partir del 1 de julio las tarifas del Museo del Jurásico de Asturias y el Parque de la Prehistoria de Teverga sufrirán un pequeño incremento quedando como siguen:**

Luis Moya Blanco, 261. 33203 Gijón - Asturias.

Telf.: (+34) 902 306 600. (+34) 985 185 858. Fax.: (+34) 985 185 578. mroces@princast.es



MUSEO DEL JURÁSICO DE ASTURIAS	PARQUE DE LA PREHISTORIA DE TEVERGA
General: 6,30 €	General: 5,25 €
Reducida: 4,20 €	Reducida: 3,15 €
Grupos escolares y grupos senior: 4,20 €	Grupos escolares y grupos senior: 3,15 €
Talleres didácticos: 4,70 €	Talleres didácticos: 4,15 €
Alquiler de audioguías: 1,58 €	Alquiler de audioguías: 1,58 €
Visita guiada los miércoles que el acceso al museo es gratuito: 1,58 €	

En la próxima reedición de folletos que hagamos incluiremos las nuevas tarifas pero entretanto si que os agradecemos la máxima difusión posible entre vuestros clientes.

Asimismo, recordaros que en caso de precisar reposición de folletos o expositores estamos a vuestra disposición de lunes a domingo en los teléfonos **985 185 583 / 902 306 600** y en el mail **recrea@princast.es**.

Esperando que sea de vuestro interés y quedando a vuestra disposición, os saluda atentamente,

Montse Rocés
Directora de Promoción

Montse Rocés. Directora de Promoción

Luis Moya Blanco, 261. 33203 Gijón - Asturias.

Telf.: (+34) 902 306 600. (+34) 985 185 858. Fax.: (+34) 985 185 578. mroces@princast.es

MUSEO DEL JURÁSICO DE ASTURIAS

Diviértete, es un museo

Información válida del 1 de enero al 31 de diciembre de 2009. El Muja abre todo el año.



Museo del Jurásico de Asturias

Rasa de San Telmo, s/n - 33328 San Juan de Duz - Colunga
T: 902 306 600 / 985 868 000 - Fax: 985 850 044
info@museojurasicoasturias.com - www.museojurasicoasturias.com

HORARIOS:

DEL 1 DE ENERO AL 19 DE JUNIO Y DEL 16 DE SEPTIEMBRE AL 31 DE DICIEMBRE

De miércoles a domingo de 10.30 a 14.30 y de 16.00 a 19.00 h.

Lunes y martes cerrado.

Abierto:

Reyes: 6 de enero

Carnaval: 23 y 24 de febrero

Semana Santa: del 6 al 19 de abril

Día Internacional de Museos: 18 de mayo

Martes de campo: 2 de junio

San Mateo: 21 de septiembre

Puente del Pilar: del 10 al 12 de octubre

Puente de todos los Santos: del 31 de octubre al 2 de noviembre

Puente de la Constitución: del 5 al 8 de diciembre

DEL 20 DE JUNIO AL 13 DE SEPTIEMBRE

Abierto todos los días de 10.30 a 14.30 y de 16.00 a 20.00 h.

El café del MUJA no cierra al mediodía.

CERRADO: del 12 al 30 de enero, 24, 25 y 31 de diciembre



SERVICIOS

Visitas libres y guiadas

Audio-guías en cuatro idiomas y guías de mano en braille

Talleres didácticos

Tienda

Cafetería

Área de descanso

Sala de exposiciones temporales

Zona verde y parque infantiles exteriores

Auditorio con capacidad para 95 personas

Cumpleaños jurásicos



TARIFAS: Estas tarifas corresponden a la temporada 2008 y en vigor actualmente. Las tarifas para 2009 pendientes de aprobación.

General: 6,30 €

Reducida: 4,20 € (Grupos de más de 20 pax, niños entre 4 y 11 años, mayores de 65 años, familias numerosas acreditadas y minusválidos acreditados)

Niños de 0 a 3 años: gratuito

Miércoles acceso al museo gratuito

Visitas guiadas los miércoles: 1,58 €

Alquiler de audioguías: 1,50 €

Talleres didácticos: 4,50 € (Incluye la visita al Museo)

www.museojurasicoasturias.com

MUSEO DEL JURÁSICO DE ASTURIAS

Visitas guiadas, talleres didácticos, actividades especiales...

Información válida del 1 de enero al 31 de diciembre de 2009. El Muja abre todo el año.



Museo del Jurásico de Asturias

VISITAS GUIADAS:

DEL 1 DE ENERO AL 19 DE JUNIO Y DEL 16 DE SEPTIEMBRE AL 31 DE DICIEMBRE

Por semana: a las 12.00 y 16.30 h.

Fines de semana: a las 12.00, 13.00, 16.30 y 17.30 h.

DEL 20 DE JUNIO AL 13 DE SEPTIEMBRE

A las 11.00, 12.00, 13.00, 16.30, 17.30 y 18.30 h

Duración: 1 hora.

TALLERES DIDÁCTICOS:

Para niños de 4 a 11 años.

Consisten en 30 minutos de actividad en el aula y otros 30 minutos de recorrido por el Museo con discurso guiado orientado al público infantil. Están pensados para que los adultos puedan participar en las visitas guiadas y los niños disfrutar de esta actividad.

DEL 1 DE ENERO AL 19 DE JUNIO Y DEL 16 DE SEPTIEMBRE AL 31 DE DICIEMBRE

Fines de semana y festivos : a las 12.00, 13.00, 16.30 y 17.30 h.

DEL 20 DE JUNIO AL 13 DE SEPTIEMBRE

Todos los días a las 11.00, 12.00, 13.00, 16.30, 17.30 y 18.30 h

Duración: 1 hora.



ACTIVIDADES ESPECIALES

Del 16 al 28 de febrero: Talleres de Carnaval

Del 1 al 5 de abril: Aniversario del MUJA

Del 23 al 26 de abril: Día del Libro

17 y 18 de mayo: Día Internacional de Museos

Del 5 al 7 de junio: Día Internacional del Medio Ambiente

Del 31 de julio al 3 de agosto: Noches Jurásicas

Del 11 al 13 de septiembre: Día del Árbol

Del 1 al 4 de octubre: Día de los Mayores

31 de octubre: Halloween

Del 9 al 22 de noviembre: Semana de la Ciencia

Del 20 al 22 de noviembre: Día Universal del Niño

Del 12 al 27 de diciembre: Talleres de Navidad



INFORMACIÓN PRÁCTICA

CÓMO LLEGAR:

Por carretera: A8. Salida Colunga. Una vez en Colunga, AS-257 dirección Lastres. El Muja se encuentra en el P.K. 1,5.

Servicio de Autobús de Línea Regular: Línea Gijón—Ribadesella: 3 diarios; 5 lunes a viernes; 2 sábados y domingos. Línea Ribadesella—Gijón: 4 diarios; 4 lunes a viernes; 1 sábados y domingos.

Empresa: Alsa. Teléfono: 902 422 242

La parada más próxima al Museo está a 1,50 km, parada intermedia entre Lastres y Colunga.

Coordenadas GPS: Lat. 43° 30' 6,84" N Long. 5° 16' 29,17" W

SE REQUIERE RESERVA SÓLO PARA GRUPOS DE MÁS DE 20 PERSONAS



PARQUE DE LA PREHISTORIA DE TEVERGA

La Galería más moderna de la Prehistoria

Información válida del 1 de enero al 31 de diciembre de 2009. El Parque abre todo el año.



Parque de la Prehistoria de Teverga

San Salvador de Alesga, s/n - 33111 Teverga
T: 902 306 600 / 985 764 739 - F: 985 764 740
parquedelaprehistoria@princast.es - www.parquedelaprehistoria.es

HORARIOS:

DEL 1 DE MARZO AL 19 DE JUNIO Y DEL 16 DE SEPTIEMBRE AL 30 DE NOVIEMBRE

De miércoles a domingo de 10.30 a 14.30 y de 16.00 a 19.00 h.

Lunes y martes cerrado.

Abierto:

Reyes: 6 de enero

Carnaval: 23 y 24 de febrero

Semana Santa: del 6 al 19 de abril

Día Internacional de Museos: 18 de mayo

Martes de campo: 2 de junio

San Mateo: 21 de septiembre

Puente del Pilar: del 10 al 12 de octubre

Puente de todos los Santos: del 31 de octubre al 2 de noviembre

Puente de la Constitución: del 5 al 8 de diciembre

DEL 20 DE JUNIO AL 13 DE SEPTIEMBRE

Abierto todos los días de 10.30 a 14.30 y de 16.00 a 20.00 h.

ENERO, FEBRERO Y DICIEMBRE

De jueves a domingo, de 10.30 a 18.00 h.

Lunes, martes y miércoles cerrado

El café de la Prehistoria no cierra al mediodía.

CERRADO: del 12 al 30 de enero, 25 de diciembre. 24 y 31 de diciembre cierre a las 14.30 h.

TARIFAS: Estas tarifas corresponden a la temporada 2008 y en vigor actualmente. Las tarifas para 2009 pendientes de aprobación.

General: 5,25 €

Reducida: 3,15 € (grupos de más de 20 pax, de 4 a 11 años, familias numerosas acreditadas y minusválidos acreditados)

Niños de 0 a 3 años: gratuito



SERVICIOS

Visitas libres y guiadas

Audio-guías en cuatro idiomas y guías de mano en braille

Talleres didácticos

Tienda

Cafetería

Cumpleaños prehistóricos



WWW.PARQUEDELAPREHISTORIA.ES

PARQUE DE LA PREHISTORIA DE TEVERGA

Visitas guiadas, talleres didácticos, actividades especiales....

Información válida del 1 de enero al 31 de diciembre de 2009. El Parque abre todo el año.



Parque de la Prehistoria
TEVERGA • ASTURIAS

Parque de la Prehistoria de Teverga

VISITAS GUIADAS:

A LA GALERÍA (Espacio Museo). Este espacio puede visitarse también de forma libre.

DEL 1 DE MARZO AL 19 DE JUNIO Y DEL 16 DE SEPTIEMBRE AL 30 DE NOVIEMBRE

Por semana: 12.00 y 17.00 h.

Fines de semana: 12.00, 13.00, 17.00 y 18.00 h.

DEL 20 DE JUNIO AL 13 DE SEPTIEMBRE

Por semana: 12.00, 13.00, 17.00 y 18.00 h.

Fines de semana: 11.30, 12.30, 13.30, 17.00, 18.00 y 19.00 h.

ENERO, FEBRERO Y DICIEMBRE

De jueves a domingo: a las 12.00, 15.00 y 17.00 h.

Duración: 40 minutos

A LA CUEVA DE CUEVAS. El acceso se realiza en grupos reducidos. Se recomienda estar en la entrada con unos minutos de antelación. Las visitas guiadas se realizan de manera continuada dentro del horario de cada temporada y según demanda. Es imprescindible reserva en el caso de grupos.

Duración: 20 minutos.

TALLERES DIDÁCTICOS:

Para niños de 4 a 11 años.

Duración: 25 minutos.

Cada media hora desde las 11.00 hasta media hora antes del cierre dependiendo de la temporada.

CÓMO LLEGAR:

Por carretera: Desde Oviedo: A-63. Salida Trubia, km. 9. Desde Trubia: AS-228 dirección Puerto Ventana. Una vez en el concejo de Teverga, a 3,50 kms. de San Martín, capital del concejo.

Desde León: AP-66 dirección Oviedo. Pasado Barrios de Luna, CL-626 dirección Caboalles. Desde Puente Orugo, LE-481 dirección Puerto Ventana. Una vez en el concejo de Teverga, el Parque se encuentra en el pueblo de San Salvador de Alesga.

Servicio de autobús de línea regular: Contactar con Consorcio de Transportes de Asturias. Tfno: 985 203 974

La parada más próxima es en San Martín de Teverga, a 3,50 kms. del Parque.



ACTIVIDADES ESPECIALES

Del 16 al 28 de febrero: Talleres de Carnaval

21 y 22 de Marzo: Equinoccio de primavera

Del 25 al 29 de marzo: Aniversario del Parque

Del 23 al 26 de abril: Día del Libro

17 y 18 de mayo: Día Internacional de Museos

Del 5 al 7 de junio: Día Internacional del Medio Ambiente

20 y 21 de junio: Solsticio de verano

Del 7 al 9 de agosto: Noches prehistóricas

Del 11 al 13 de septiembre: Día del Árbol

Del 19 al 21 de septiembre: Equinoccio de otoño

Del 1 al 4 de octubre: Día de los Mayores

Del 9 al 22 de noviembre: Semana de la Ciencia

Del 20 al 22 de noviembre: Día Universal del Niño

Del 12 al 27 de diciembre: Talleres de Navidad



Se requiere reserva previa sólo para grupos de más de 20 personas

INFORMACIÓN PRÁCTICA

LABORAL CIUDAD DE LA CULTURA

Acércate

Información válida del 1 de enero al 31 de diciembre de 2009. Laboral Ciudad de la Cultura abre todo el año

laboral
ciudad de la cultura

Laboral Ciudad de la Cultura

C/ Luis Moya Blanco, 261 - 33203 Gijón

T: 902 306 600 / 985 185 583 - F: 985 185 578

reservaslaboral@princast.es - www.laboralciudadde lacultura.com

HORARIOS:

DEL 1 DE ENERO AL 28 DE MARZO Y DEL 25 DE OCTUBRE AL 31 DE DICIEMBRE

Recepción—Tienda: lunes a viernes de 08.00 a 20.00 h. Fines de semana y festivos de 10.00 a 19.00 h (horario ampliado hasta las 20.30 h- en días con programación en Teatro.

Visitas guiadas: de lunes a domingo de 10.00 a 18.30 h.

DEL 29 DE MARZO AL 19 DE JUNIO Y DEL 9 DE SEPTIEMBRE A 24 DE OCTUBRE

Recepción—Tienda: lunes a viernes de 08.00 a 20.00 h. Fines de semana y festivos de 10.00 a 19.30 h (horario ampliado hasta las 20.30 h- en días con programación en Teatro.

Visitas guiadas: de lunes a domingo de 10.00 a 19.30 h.

DEL 20 DE JUNIO AL 8 DE SEPTIEMBRE

Recepción—Tienda: de lunes a domingo de 10.00 a 21.00 h.

Visitas guiadas: de lunes a domingo de 10.00 a 20.30 h.

TARIFAS: Estas tarifas corresponden a la temporada 2008 y en vigor actualmente. Las tarifas para 2009 pendientes de aprobación.

VISITA GUIADA

General: 4 €

Reducida: 3 € (grupos de más de 20 pax, minusvalías acreditadas, mayores de 65, carnet joven y familias numerosas acreditadas)

Gratuita: de 0 a 11 años

SUBIDA A LA TORRE MIRADOR:

General: 1,50 €

Gratuita: de 0 a 11 años

ENTRADA COMBINADA LABORAL + CENTRO DE ARTE Y CREACIÓN INDUSTRIAL:

General: 6,00 € **Reducida:** 4,25 €

Gratuita: de 0 a 9 años

PARA GRUPOS ESCOLARES Y PREVIA RESERVA: VISITA AL TEATRO Y TALLERES: 2,50 €



SERVICIOS

Visitas guiadas

Programación artística

Exposiciones

Alquiler de espacios

Cafetería

Tienda

Centro de Arte y Creación Industrial

Bus turístico hasta la Laboral: del 4 al 12 de abril, del 1 al 3 de mayo, del 10 al 12 de octubre y del 5 al 8 de diciembre de 10.00 a 19.00 h.; del 15 de junio al 30 de septiembre de 10.00 a 22.00 h.

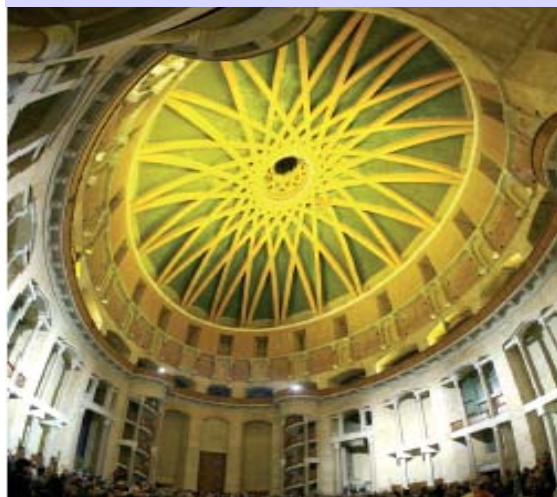

www.laboralciudadde lacultura.com

LABORAL CIUDAD DE LA CULTURA

Visitas guiadas, conciertos, exposiciones y mucho más...

Información válida (excepto tarifas) del 1 de enero al 31 de diciembre de 2009.
Laboral Ciudad de la Cultura abre todo el año.

laboral
ciudad de la cultura

Laboral Ciudad de la Cultura

VISITAS GUIADAS:

DEL 1 DE ENERO AL 28 DE MARZO Y DEL 25 DE OCTUBRE AL 31 DE DICIEMBRE

De lunes a viernes a las 13.00 y 17.00 h. Fines de semana y festivos a las 12.00, 13.00 y 17.00 h.

DEL 29 DE MARZO AL 19 DE JUNIO Y DEL 9 DE SEPTIEMBRE A 24 DE OCTUBRE

De lunes a viernes a las 13.00 y 17.00 h. Fines de semana y festivos a las 12.00, 13.00, 17.00 y 18.00 h.

DEL 20 DE JUNIO AL 8 DE SEPTIEMBRE

Todos los días a las 12.00, 13.00, 17.00, 18.00 y 19.00 h.

Duración: 1 hora.

SUBIDA A LA TORRE MIRADOR:

De forma continuada en los horarios establecidos según la temporada.

Duración: 15 minutos.

VISITA COMBINADA LABORAL + CENTRO DE ARTE Y CREACIÓN INDUSTRIAL:

De jueves a lunes. Visita al edificio histórico que se completa con el acceso a este centro expositivo dedicado al arte, la ciencia, la tecnología y las industrias visuales avanzadas. Duración: 2 horas

VISITA ¡QUE SE LEVANTE EL TELÓN!:

Un recorrido en el que se muestra el trabajo de que hay detrás del telón: la caja escénica, los camerinos, el foso de la orquesta...

Duración: 45 minutos Frecuencia: todos los miércoles.

TALLERES DIDÁCTICOS:

"Juego de dedos", "Estoy hecho un titirito" y "El Teatrillo de papel".



ACTIVIDADES ESPECIALES

Del 17 al 19 de abril: Jornada de Puertas Abiertas

Del 26 al 28 de junio: Noches artísticas

Del 17 de julio al 16 de agosto: La luna en la Laboral
Diciembre y enero: talleres de navidad y pista de Hielo

PRÓXIMAMENTE...

Visita a los jardines: "Laboral una ciudad ideal"

Visita combinada y talleres didácticos Laboral Ciudad

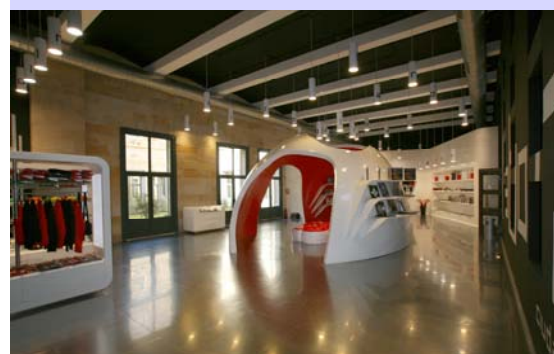

Se requiere reserva previa sólo para grupos de más de 20 personas

CÓMO LLEGAR:

Por carretera:

Ronda exterior de Gijón. Salida Viesques. Dirección Hospital de Cabueñes.

Servicio de autobús urbano:

Línea 1: Cerillero - Hospital de Cabueñes; Línea 2: Roces - Hospital de Cabueñes; Línea 18: Nuevo Gijón - Hospital de Cabueñes

Empresa: Emtusa. T: 985 181 080

Coordenadas GPS: Lat. 43° 31' 31,91" N Long. 5° 36' 48,62" W

← INFORMACIÓN PRÁCTICA

Este Verano ven a visitarnos.



**Museo del Jurásico de Asturias
Rasa de San Telmo, s/n
33328 Colunga
902 306 600 / 985 868 000
www.museojurasicoasturias.com
info@museojurasicoasturias.com**



**Parque de la Prehistoria
TEVERGA • ASTURIAS**

**Parque de la Prehistoria de Teverga
San Salvador de Alesga, s/n
33111 Teverga
902 306 600 / 985 764 739
www.parquedelaprehistoria.es
parquedelaprehistoria@princast.es**

laboral
ciudad de la cultura

**Laboral Ciudad de la Cultura
C/ Luis Moya Blanco, 261
33206 Gijón
902 306 600
www.laboralciudaddelacultura.es
reservaslaboral@princast.es**

